COMUNE DI NEGRAR
PROVINCIA DI VERONA

VARIANTE AD ATTUARE IL PIANO DI LOTTIZZAZIONE
PE 08C/16 AMBITO C2/20
A MEZZO DEL PROGETTO DI COORDINAMENTO
URBANISTICO DENOMINATO "SANTA MARIA"

Elaborato adeguato alle:
Delibera di Giunta Comunale n.142 del 30.10.2024,
Parere n. 4- VFSA del 16.01.2025 (ambito C2/20),
Parere favorevole prot. 186951 del 11-04-2025 - RV Servizio Geologico,
Parere Sabap prot. 8971 del 31-03-2025

PROPRIETARIO

RESENTERRA SRL

PROGETTISTA

RENZO BANTERLE ORD. ARCH. PROV. DI VERONA N.114
PIERO BANTERLE ORD. ARCH. PROV. DI VERONA N.1749

VIA_LIMBERTO_I_,11 | 37024_NEGRAR_(IR) TEL.:_0457501236

Variante PE 08C/16 AMBITO C2 20 P.U.A. S.Maria

PIANO ATTUATIVO	PIANO RECUPERO	PIANO TOCUALA PROGRAMMA RILEVATO INTERVENTO
PUA	PR	S P.

PLANIMETRIA GENERALE ADEGUATA

2

SCALA 1:500 | RIFERIMENTO

DATA DATA 24/04/2025 | AGGIORNAMENTI

C2/20 mq 4504 territoriale, mc 4257 mappali n° 719/1204
1205/1206/1207/1221/1222
1203/1208 CEDUTI AL COMUNE

ZTO	PROPRIETA'	N° LOTTO	MQ fondiari	METRI CUBI
C2/20	Resenterra srl	Lotto 12	mq 1067	mc 1050
C2/20	Resenterra srl	Lotto 13	mq 586	mc 1050
C2/20	Resenterra srl	Lotto 14	mq 996	mc 800
C2/20	Resenterra srl	Lotto 15	mq 803	mc 1357
TOTALE			mq 3452	mc 4257

STATO APPROVATO PE 08C/16 AMBITO C2 20
P.U.A. S.Maria

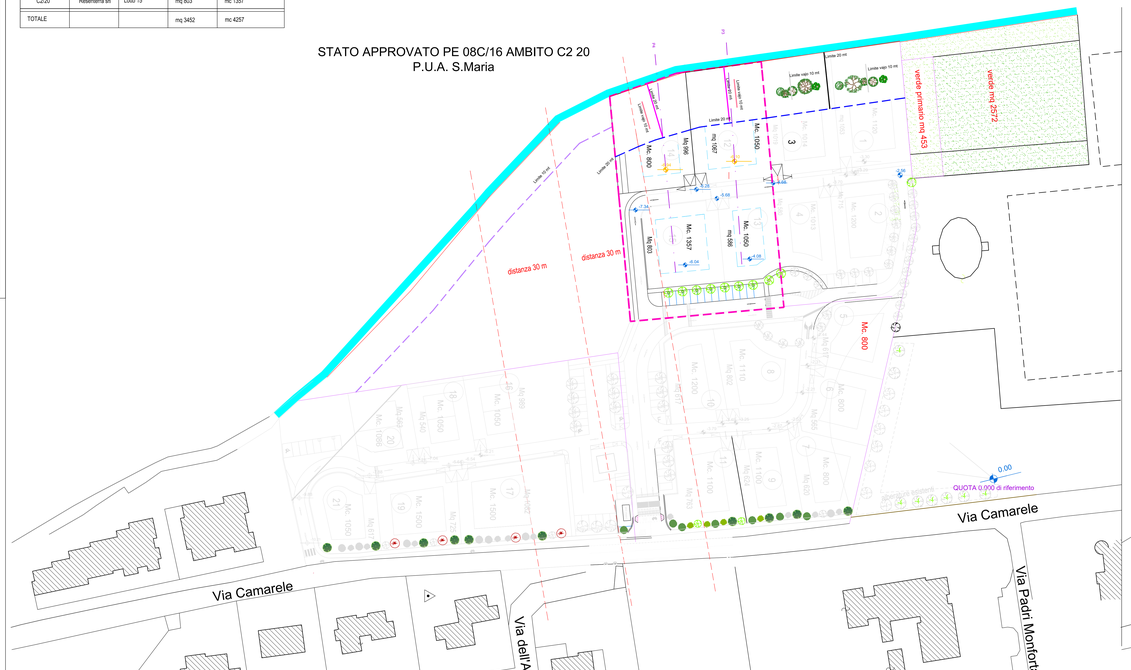
Limite 10 m
Limite 20 m
Limite 10 m
Limite 20 m
Limite 10 m
Limite 20 m